

Päijät-Hämeen maakunta - Region of Päijät-Häme

Vedenkoskematon alue © Juha Oksanen
Ancylusjärven laskennallinen pinta
© Geologian tutkimuskeskus,
muokattu Päijät-Hämeen liitossa
Muinaisjäännökset ja 1560-luvun asutus
© Museovirasto
Taajama © SYKE

Supra-aquatic area © Juha Oksanen
Calculatory shoreline of Ancylus Lake
© Geological Survey of Finland,
edited in Regional Council of Päijät-Häme
Relics and settlement in 1560s
© National Board of Antiquities
Densely populated area
© Finnish Environment Institute

Asutushistoria - History of the settlement

- ▲ Kivikauden (8600-1500 eaa.) asuinpaikka
Stone Age (8600-1500 BC) dwelling site
- ▲ Rautakauden (500 eaa.-1300 jaa.) asuinpaikka
Iron Age (500 BC-1300 AD) dwelling site
- Kyläasutus 1560-luvulla
Village settlement in 1560s
- Taajama-alue vuonna 2005
Densely populated area in 2005
- Nykyinen tie
Present road

Vesistöt - Lakes

- ▨ Pääosin vedenkoskematon alue
Mostly supra-aquatic area
- ▨ Ancylusjärvi 8000 eaa.
Ancylus Lake 8000 BC
- Nykyiset järvet
Present lakes

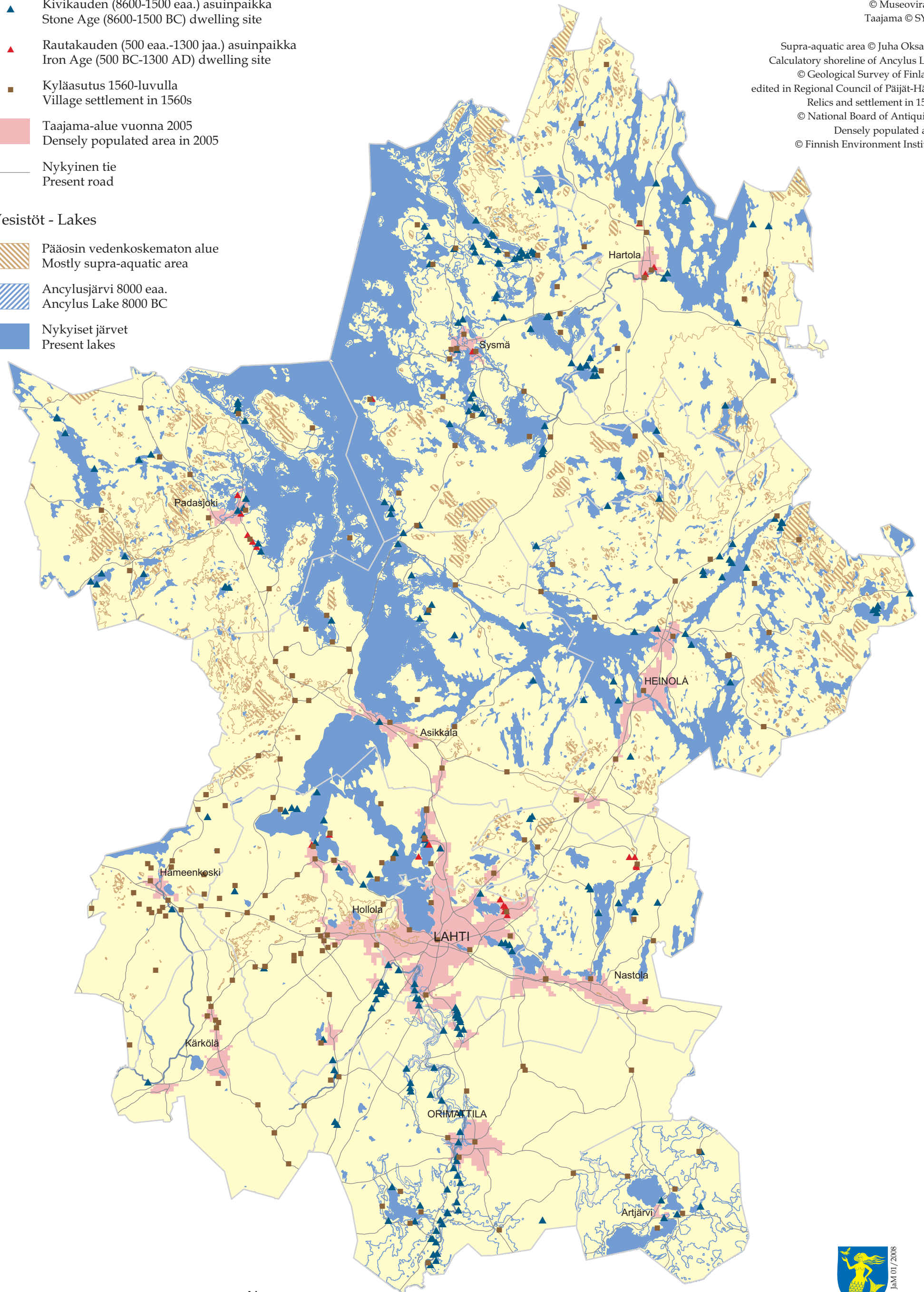

0 5 10 15 20 km



Päijät-Hämeen liitto
Regional Council of Päijät-Häme